

I.C "PAESI RETICI"

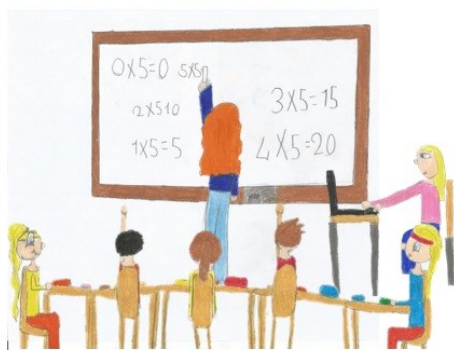

La curiosità di sapere ...
... il piacere di imparare!



Piano dell'Offerta Formativa Scuola Primaria Estratto a.s. 2026-27



Sito: www.icpaesiretici.edu.it

Scuola dell'Infanzia, Primaria e Secondaria di Primo Grado

Via Don Lucchinetti, 3 - 23100 Sondrio

e-mail: soic82000g@istruzione.it

PEC: soic82000g@pec.istruzione.it

FINALITÀ

“La PERSONA è posta al CENTRO dell’azione educativa in tutti i suoi aspetti: cognitivi, affettivi, relazionali, corporei, estetici, spirituali, religiosi.

Le finalità della scuola vengono definite a partire dalla persona che apprende, con l’originalità del suo percorso individuale e aperture alla rete di relazioni che la legano alla famiglia e agli ambienti sociali.” (Indicazioni nazionali)

La nostra scuola vuole essere un contesto educativo capace di promuovere le finalità istituzionali; per questo individua i seguenti principi ispiratori dell’azione educativa:

- la maturazione dell’**identità** personale, per crescere globalmente sani e sicuri
- la conquista dell’**autonomia**, per maturare responsabilità e capacità di iniziativa
- la promozione della **cittadinanza**, per aprirsi al mondo in un’ottica propositiva e di inclusione
- lo sviluppo di **abilità** e **competenze**, l’acquisizione di **conoscenze** e di strumenti per leggere la realtà
- il rispetto della **continuità** tra i differenti ordini di scuola



ASPETTI COMUNI A TUTTE LE SEDI

- Solida base progettuale comune condivisa da tutti i docenti
- alfabetizzazione informatica
- utilizzo digital board
- attività laboratoriali espressive e creative
- attività motorie
- attività di educazione ambientale
- attività progettuali interdisciplinari
- interventi finalizzati all’integrazione e all’inclusione: apprendimento per classi aperte, gruppi di laboratorio, interventi individualizzati, continuità con la scuola dell’infanzia e con la scuola secondaria di primo grado
- valorizzazione del patrimonio culturale valtellinese
- attività concertate con le associazioni sul territorio
- adesione ad iniziative e concorsi.

SCUOLA E FAMIGLIA

Il rapporto con le famiglie si fonda su stima e fiducia reciproche, nella convinzione che solo favorendo una partecipazione corretta in senso collaborativo, si possono aiutare gli alunni nella loro crescita senza creare fratture e disorientamento che influiscono negativamente sullo stesso processo di apprendimento.

Si chiede alle famiglie:

- di essere disponibili ad uno scambio di conoscenze sull'alunno
- di promuovere negli alunni l'acquisizione di regole
- di collaborare con la scuola aderendo alle sue motivate richieste
- di valorizzare la scuola in modo che l'alunno ne avverta l'importanza.

Da parte loro, i docenti si impegnano:

- a valorizzare e rispettare l'esperienza familiare e personale dell'alunno
- a informare la famiglia sugli sviluppi del percorso formativo e di apprendimento dell'alunno e a collaborare con essa per il potenziamento e il recupero delle competenze.



SCUOLA PRIMARIA "ENRICO PAINI"

Via 4 Novembre - Sondrio Tel. 0342/214360

Codice scuola: **SOEE82003Q**

ORARI:

Tempo normale: 8.00/12.30, da lunedì a sabato

Classi 4^a e 5^a rientro lunedì dalle 14.30/16.30

Tempo pieno: 8.00/16.30 lunedì, martedì, giovedì, venerdì

8.00/14.00 mercoledì (con mensa).

Il servizio mensa è gestito dalle insegnanti.



PECULIARITÀ DEL PERCORSO FORMATIVO:

- partecipazione a progetti ministeriali o iniziative territoriali in particolare **per l'acquisizione della lingua inglese**;
- attivazione di **percorsi informatici** per sviluppare il pensiero computazionale, la creatività e le competenze digitali;
- adesione a concorsi ed iniziative promosse da associazioni ed Enti Locali (es. partecipazione "**Sondrio Festival**");
- giornalino digitale "**Eco del Piedibus**" volto a rendere visibili le esperienze didattiche;
- partecipazione a laboratori creativi, espressivi e teatrali finalizzati a sperimentare tecniche decorative e a vivere esperienze per favorire l'inclusione all'interno del gruppo;
- condivisione dei progetti di carattere culturale, ambientale e sociale con enti ed associazioni operanti sul territorio: "**Leggere, che piacere!**" in collaborazione con la biblioteca cittadina "Pio Rajna";
- attivazione di percorsi di **educazione ambientale** finalizzati all'acquisizione e alla messa in pratica del concetto di sostenibilità e dell'uso intelligente delle risorse;
- diffusione di buone pratiche per il corretto stile di vita: "**Giovedì frutta**";
- progetto **continuità** per le classi quinte con la Scuola dell'Infanzia e con la Scuola Secondaria di primo grado;
- attivazione di **percorsi di alfabetizzazione** per promuovere l'inclusione e il successo formativo degli alunni stranieri;
- **percorsi per la diffusione del canto corale** per le classi prime, seconde e terze; per il biennio finale, adesione a progetti per l'approfondimento del linguaggio musicale, anche di tipo lirico;
- collaborazione con l'associazione "**A danza da Vida**", adesione alle iniziative promosse per sostenere il gemellaggio solidale tra Sondrio e Sao Mateus;
- iniziativa "**#IOLEGGOPERCHÈ**", attività di promozione della lettura, su iniziativa dell'Associazione Editori Italiani (AEI), con la collaborazione di alcune librerie;
- progetto inclusivo "**L'orto verticale**": cercando insieme di ritrovare la pazienza, la costanza, la responsabilità e l'impegno, attraverso la cura delle piante;
- giornata sportiva "**Gioco-sport**" con attività ludico-motorie al Parco Bartesaghi in collaborazione con il Liceo Sportivo di Sondrio;

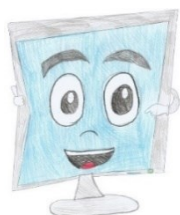

Visita la nostra pagina sul sito della scuola e guarda i nostri lavori.

[Scuola primaria "Enrico Paini"](#)

[Le nostre attività](#)

SCUOLA PRIMARIA "BRUNO CREDARO"

Via Bosatta – Sondrio

Tel. 0342/212992

codice scuola: **SOEE82005T**

ORARI:

Tempo normale 27 ore (dalla classe 1^a alla classe 3^a)

lunedì, mercoledì e venerdì 8.00-12.40

martedì e giovedì dalle 8.00 – 12.30 e rientri 14:00 -16.00

Tempo normale 29 ore (classi 4^a e 5^a)

lunedì e venerdì 8.00-12.40

mercoledì 8.00-12.40 e rientro dalle 14:00 alle 16.00

martedì e giovedì dalle 8.00 – 12.30 e rientri 14:00 -16.00

Tempo pieno: dal lunedì al venerdì dalle 8.00 alle 16.00 con servizio mensa gestito dagli insegnanti.

TRASPORTO: il trasporto serve le frazioni di Sant'Anna, Mossini e Triasso



PECULIARITÀ DEL PERCORSO FORMATIVO:

- progetto sportivo **"Sportiva-mente"**: attività propedeutiche alle discipline sportive, camminata solidale, giornata di gioco sport, progetto Scuola Attiva Kids – Sport e Salute;
- **progetto musicale di continuità** con la scuola secondaria Torelli: laboratori strumentali e musicali;
- **progetto ambientale** di esplorazione, conoscenza e valorizzazione del territorio locale;
- progetto **"#loleggoperché"**: attività di promozione della lettura, su iniziativa dell'Associazione Editori Italiani (AEI), con la collaborazione di alcune librerie cittadine;
- progetto **tutoraggio di continuità** con la scuola dell'Infanzia "Munari";
- progetto **"Happy English"** per le classi 4^a e 5^a: conversazioni con insegnante madrelingua;
- **progetto informatico** di avvio all'attività di coding, anche con l'utilizzo di piattaforme virtuali per la programmazione visuale a blocchi;
- **progetto intercultura**: mediazioni linguistiche con le famiglie, percorsi di alfabetizzazione linguistica in collaborazione con la cooperativa "Enti Territoriali e del terzo settore"
- progetto **"Scuole aperte"**, in collaborazione con il liceo delle scienze umane "Piazzi Perpentì"
- **collaborazione con il Museo di Sondrio, il Sistema Museale Valtellinese e le Biblioteche in rete**
- **collaborazione con l'associazione "A danca da Vida"**: adesione alle iniziative promosse per sostenere il gemellaggio solidale tra Sondrio e Sao Mateus;
- **adesione a concorsi ed iniziative promosse da associazioni ed Enti Locali.**

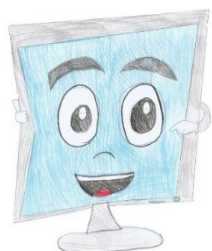

Visita la nostra pagina sul sito della scuola e guarda i nostri lavori

[Scuola primaria "Bruno Credaro"](#)

[Le nostre attività](#)

SCUOLA PRIMARIA "TULLIO BAGIOTTI"

Viale Cesare Parravicini, 183,
Castione
tel. 0342/358104
codice scuola **SOEE82004R**



ORARI: servizio di pre accoglienza dei bambini a partire dalle 7.30 del mattino.

Tempo normale con due pomeriggi obbligatori e due opzionali, con il servizio mensa facoltativo.

Lunedì	Martedì	Mercoledì	Giovedì	Venerdì
Dalle 8.00 alle 12.40	Dalle 8.00 alle 12.30	Dalle 8.00 alle 12.40	Dalle 8.00 alle 12.30	Dalle 8.00 alle 12.40
Servizio mensa	Servizio mensa		Servizio mensa	Servizio mensa
Pomeriggio opzionale dalle 14.00 alle 16.00 - su richiesta fino alle 17.00	Pomeriggio dalle 14.00 alle 16.00		Pomeriggio dalle 14.00 alle 16.00	Pomeriggio opzionale dalle 14.00 alle 16.00 - su richiesta fino alle 17.00

I due pomeriggi di lunedì e venerdì arricchiscono l'offerta formativa, ma sono opzionali; la famiglia può scegliere di iscriversi ad entrambi oppure, a scelta, di partecipare alle attività del lunedì o del venerdì.

Sono organizzati dal Comune.

Il lunedì è previsto lo svolgimento dei compiti con l'aiuto di personale educativo e, una volta al mese, si organizza un'uscita sul territorio;

il venerdì si svolgono attività di atletica.

TRASPORTO: il trasporto è gratuito e serve tutte le sparse località del paese

PECULIARITÀ DEL PERCORSO FORMATIVO:

- in collaborazione con la Biblioteca Comunale, si organizzano **laboratori di lettura e prestito libri** (cadenza quindicinale)
- attività di **accoglienza e di integrazione**
- **esplorazione, conoscenza e valorizzazione del territorio locale e del contesto storico – culturale**
- lavori al computer per conoscere ed utilizzare i programmi Office: **progetto PUTER.COM**
- **attività creative negli ambiti espressivi** (pittorico - plastico, musicale, teatrale, motorio e manuale)



Visita la nostra pagina sul sito della scuola e guarda i nostri lavori

[Scuola primaria "Tullio Bagiotti"](#)

[Le nostre attività](#)

SCUOLA PRIMARIA DI PONCHIERA

Frazione Ponchiera – Via Bettini 6

tel. 0342/562260

codice scuola: **SOEE82001N**



ORARI: dal lunedì al venerdì dalle ore 8.30 alle ore 16.30 con servizio mensa gestito dalle insegnanti.

TRASPORTO: è previsto il trasporto

PECULIARITÀ DEL PERCORSO FORMATIVO:

- **educazione alla teatralità:** conoscere ed esprimersi con il corpo con performance al termine dell'anno scolastico;
- progetto **Opera Domani:** accostamento all'opera lirica, percorso di preparazione e partecipazione ad un'opera classica adattata alla fruizione dei più piccoli;
- **coro della scuola:** attività di canto corale, concerto di Natale;
- progetti di **educazione alimentare** (orto a scuola, giovedì frutta);
- **esplorazione e conoscenza e valorizzazione del territorio locale e del contesto storico/culturale;**
- progetti di **solidarietà;**
- **collaborazione con il gruppo ANA** di Ponchiera per attività di tutela del territorio (orto, verde pulito) e momenti di condivisione e festa (castagnata, realizzazione del presepe della frazione...);
- **progetti sportivi: atletica;**
- **percorsi di educazione civica** con costante riferimento alla Costituzione e alle giornate nazionali/mondiali dedicate;
- **adesione a concorsi ed iniziative promosse da associazioni ed Enti Locali**

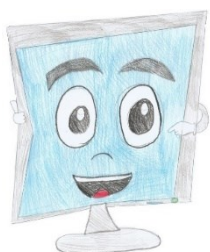

Visita la nostra pagina sul sito della scuola e guarda i nostri lavori

[Scuola primaria Ponchiera](#)

[Le nostre attività](#)

SCUOLA PRIMARIA "ECO SCHOOL TRIANGIA"

via Triangia

tel. 0342/560042

codice scuola: SOEE82002P



ORARI: dal lunedì al venerdì dalle ore 8.30 alle ore 16.30 con servizio mensa (che offre un menù biologico) gestito dalle insegnanti.

TRASPORTO: è previsto il trasporto

PECULIARITÀ DEL PERCORSO FORMATIVO:

La nostra scuola è **certificata ECO SCHOOL** e pone l'**educazione ambientale** e il **rispetto del territorio** al centro della sua programmazione, attraverso specifici progetti di plesso.

Crediamo fermamente in una **Didattica Attiva e Laboratoriale**, dove la sperimentazione e la ricerca guidano l'alunno nella costruzione di **apprendimenti significativi** che si traducono in vere e proprie **competenze**.

Il Progetto non è un'attività aggiuntiva, ma il **filo conduttore** che lega e concretizza i contenuti disciplinari. Le conoscenze e le abilità sono integrate e declinate nella pratica didattica quotidiana attraverso un approccio progettuale.

Nel corso degli ultimi anni, l'istituto si è specializzato nell'**Outdoor Education** (Educazione all'aperto):

- **Il FUORI è la nostra aula didattica:** Giardino, prati e boschi diventano laboratori naturali. L'esplorazione e la scoperta attivano il ricontatto con la natura, offrendo costantemente spunti per nuovi apprendimenti. Questa scelta pedagogica si basa su didattiche attive che valorizzano e si integrano con le **peculiarità del territorio** e del contesto sociale e culturale in cui la scuola è collocata. L'**Offerta Formativa** si arricchisce con una vasta gamma di attività che spaziano tra diversi ambiti:
- **Esperienze Percettivo-Sensoriali:** (Orto didattico, visite a fattorie, musei, parchi, ecc.)
- **Attività Esplorative e Sociomotorie:** (Immersione in Natura, esplorazioni guidate, orienteering, ecc.)
- **Musica e Cultura all'Ascolto:** Progetto di approfondimento musicale con un esperto esterno, focalizzato su musica d'insieme e cultura all'ascolto, in collaborazione con la **Scuola Civica di Sondrio**.
- **Sinergie Territoriali:** Attiva collaborazione con realtà del territorio (es. Fondazione Fojanini, Ecomuseo del Monte Rolla, ecc.) per arricchire l'esperienza formativa degli alunni.
- **STEM e Competenze per il Futuro:** **offriamo programmi STEM** (Scienze, Tecnologia, Ingegneria, Matematica) all'avanguardia **che intrecciano il pensiero computazionale, il problem-solving e il pensiero critico (attraverso attività come coding e tinkering).** **I nostri studenti sono preparati per le sfide del futuro con un approccio dinamico e pratico alla tecnologia.**

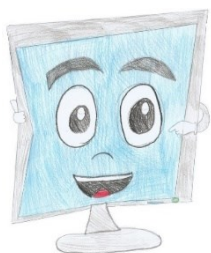

Visita la nostra pagina sul sito della scuola e guarda i nostri lavori

[Scuola primaria Triangia](#)

[Le nostre attività](#)

SCUOLA PRIMARIA DI CHIESA IN VALMALENCO

Via Roma 116 – 23023 Chiesa in Valmalenco

Tel. 0342/451321

codice scuola **SOEE82007X**

ORARI:

Tempo normale: classi 1^a, 2^a, 3^a

8.00/12.30 da lunedì a sabato

Tempo normale: classi 4^a e 5^a

8.00/13.00 da lunedì a giovedì

8.00/12.30 venerdì e sabato

Tempo pieno: 8.00/16.00 da lunedì a venerdì con servizio mensa

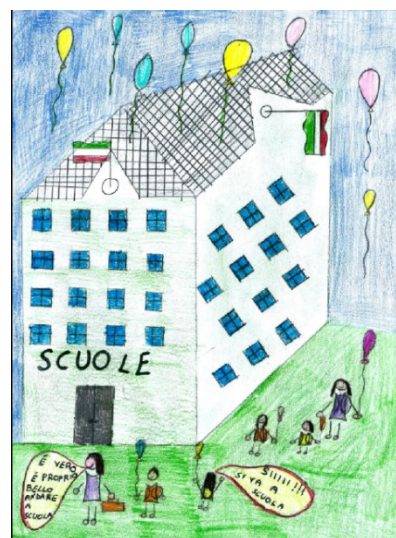

TRASPORTO: il trasporto è gestito e organizzato dalle amministrazioni e serve le contrade di Costi, Curlo, Primolo, Vassalini e i comuni di Caspoggio, Lanzada, Torre di Santa Maria e Spriana.

PECULIARITÀ DEL PERCORSO FORMATIVO:

- Esplorazione e conoscenza del territorio locale per valorizzare il contesto storico, culturale e ambientale.
- Progetti di educazione ambientale per promuovere comportamenti responsabili e sostenibili.
- Attenzione all'inclusività, intesa come valorizzazione delle diversità e come impegno costante per favorire il successo formativo di tutti gli alunni, con particolare cura verso coloro che presentano bisogni educativi speciali o difficoltà di apprendimento.
- Percorsi di sensibilizzazione alla solidarietà per educare alla vita solidale nella comunità scolastica, nella famiglia e nella società.
- Progetto continuità per favorire il passaggio tra i diversi ordini di scuola (infanzia, primaria e secondaria di primo grado).
- Collaborazione con esperti della Biblioteca di Chiesa in Valmalenco, con enti culturali, istituzioni e associazioni del territorio.
- Percorsi di educazione civica, in coerenza con i curricoli d'Istituto e con costante riferimento:
 - alla Costituzione
 - alle giornate mondiali dedicate a specifici argomenti
 - all'educazione alimentare
 - all'educazione sportiva
 - all'uso consapevole delle tecnologie
 - all'uso responsabile delle risorse (raccolta differenziata, riciclo creativo, ecc.)
 - al rispetto delle diversità

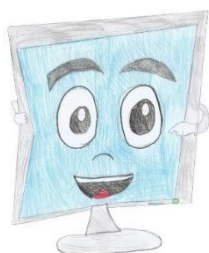

Visita la nostra pagina sul sito della scuola e guarda i nostri lavori

[Scuola primaria di Chiesa in Valmalenco](#)

[Le nostre attività](#)

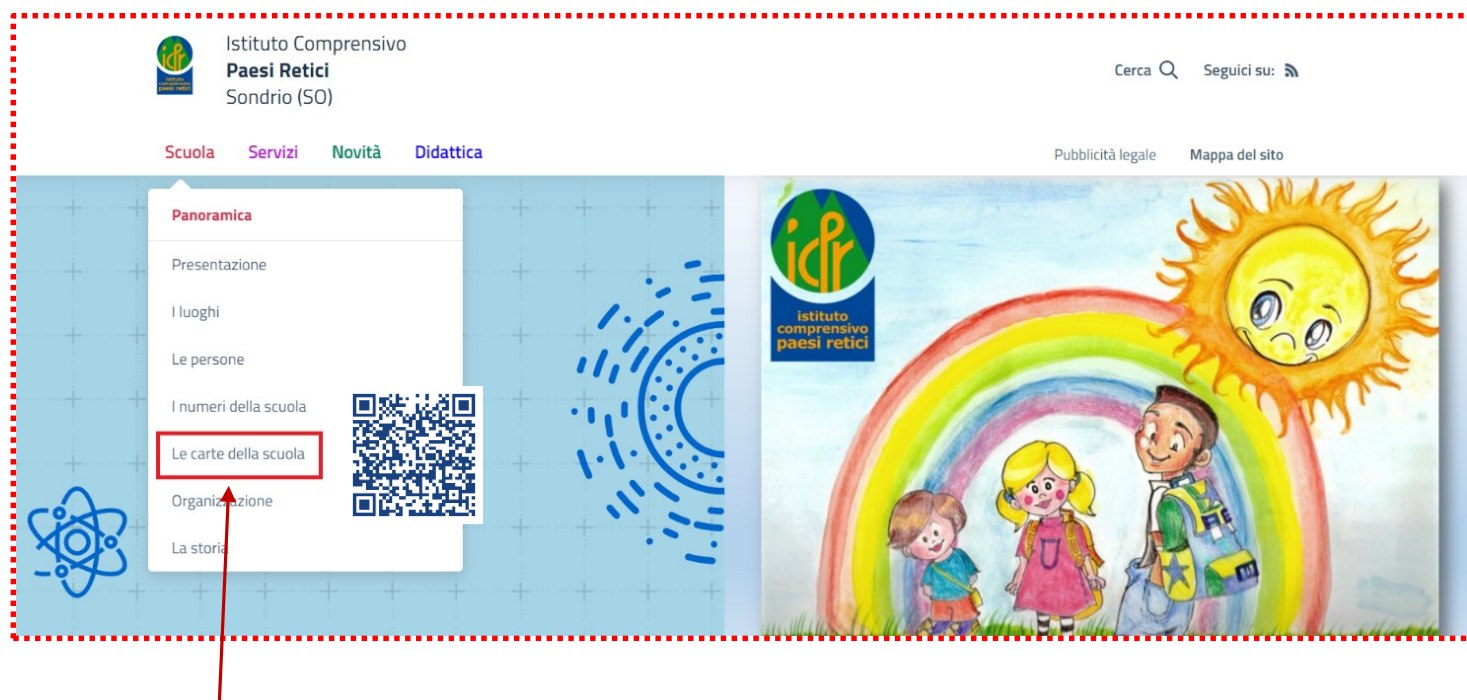

SUL [SITO DELL'ISTITUTO](#), È CONSULTABILE LA VERSIONE INTEGRALE DEL PIANO DELL'OFFERTA FORMATIVA CLICCANDO SCUOLA – LE CARTE DELLA SCUOLA

