



**Secondaria
di primo grado**

ore 17.30

G I O V E D Ì

1 1

GENNAIO

ISTITUTO COMPRENSIVO "PAESI RETICI"

**SCUOLE SECONDARIE DI PRIMO GRADO
"TORELLI" DI SONDRIO E
"SIGISMUND" DI CHIESA IN VALMALENCO**

Modello BASE - 30 ore settimanali

La nostra scuola propone il
seguito modello di 30 ore
settimanali, così articolato >

MATERIE	ORE
Italiano	6
Storia/Geografia	4
Inglese	3
Lingua francese	2
Matematica	4
Scienze	2
Tecnologia	2
Musica	2
Arte e Immagine	2
Educazione fisica	2
Religione Cattolica	1

* N.B. classi costituite tenendo conto delle opzioni prevalenti, fermo restando il limite delle disponibilità organiche provinciali

ISTITUTO COMPRENSIVO "PAESI RETICI"

SCUOLA SECONDARIA DI PRIMO GRADO "TORELLI" DI SONDRIO

Modello MUSICALE - 33 ore settimanali

Comprensivo di lezione individuale di strumento

Nel quadro delle finalità prescritte per la scuola di primo grado, la scelta della scuola secondaria di caratterizzarsi da più di venti anni come scuola ad orientamento musicale [ai sensi del DM 201/1999], oltre che rispondere al bisogno del pre.adolescente di creare musica, importante medio di comunicazione, promuove la formazione globale dello studente attraverso un'esperienza musicale più completa. In questo modo proponiamo occasioni di maturazione logica, espressiva, comunicativa, operativa e una più avvertita consapevolezza di sé e delle proprie potenzialità.



MATERIE

ORE

Italiano

6

Storia/Geografia

4

Inglese

3

Lingua francese

2

Matematica

4

Scienze

2

Tecnologia

2

Musica

2

Arte e Immagine

2

Educazione fisica

2

Religione Cattolica

1

Strumento Musicale

3

Vai alla Piattaforma **SCUOLA IN CHIARO** : OFFERTA FORMATIVA > INSEGNAMENTI E QUADRI ORARIO APPROFONDIMENTO

* N.B. classi costituite tenendo conto delle opzioni prevalenti, fermo restando il limite delle disponibilità organiche provinciali

PIANO dell'OFFERTA FORMATIVA



Il piano dell'Offerta Formativa della Scuola secondaria "Luigi Torelli" risponde ai diversi bisogni formativi dei ragazze/i, riserva particolare attenzione alla disabilità e a tutti i Bisogni Educativi Speciali, propone una didattica orientata ad attivare le potenzialità di ciascun ragazza/o affinché possa usufruire pienamente delle opportunità di crescita culturale e personale.

La valorizzazione degli apprendimenti che avvengono fuori dalla scuola, la relazione educativa e la multimedialità giocano un ruolo strategico nella didattica quotidiana.

L'offerta formativa prevede percorsi disciplinari e interdisciplinari volti a:

- promuovere competenze e abilità espressive, una buona preparazione culturale di base, costruire conoscenze essenziali e significative, trasferibili in futuri apprendimenti, radicate sulle effettive capacità di ciascuno;
- promuovere l'acquisizione e l'esercizio di molteplici strategie e abilità di studio;
- promuovere autonomia operativa;
- promuovere autoconsapevolezza delle proprie potenzialità e dei propri limiti, maturità scolastica (capacità di autocontrollo, stima di sé, perseveranza, coscienziosità), capacità di orientamento in funzione di un inserimento responsabile nel percorso scolastico successivo, nel proprio ambiente e nella società;
- educare alla convivenza civile e alla cittadinanza attiva, al rispetto della diversità;
- educare alla salute (progetto Primo Soccorso), alla sicurezza, al rispetto dell'ambiente;
- promuovere l'utilizzo consapevole delle nuove tecnologie.

A Z I O N E F O R M A T I V A

SOSTEGNO AL
PROCESSO DI
APPRENDIMENTO

RELAZIONE
EDUCATIVA E CURA
DELL'ATMOSFERA
IN AULA

CURVATURA DI
METODOLOGIE E
CONTENUTI SUI
BISOGNI EMERGENTI
DEL GRUPPO CLASSE

MODULI DI RECUPERO
MATEMATICA E
ITALIANO

ACCORDO DI RETE
CON CONVITTO
"G. PIAZZI"

VISITE DIDATTICHE
SUL TERRITORIO

RICERCA CONTINUA DI
COLLABORAZIONE E
CONDIVISIONE CON LA
FAMIGLIA

S U C C E S S O F O R M A T I V O

ARRICCHIMENTO E
POTENZIAMENTO

ESIBIZIONI TEATRALI E
MUSICALI AL TEATRO
ALLA SCALA DI MILANO

TEATRO IN INGLESE
LABORATORI CON
INSEGNANTE
MADRELINGUA
CERTIFICAZIONE
INTERNAZIONALE KET
E DELF

GARA DI MATEMATICA
KANGOUROU
ATTIVAMENTE:
POTENZIAMENTO
MATEMATICO

AVVIAMENTO ALLA
PRATICA SPORTIVA
PRIMO SOCCORSO

SVILUPPO DI
PROCESSI RISOLUTIVI
CON LINGUAGGIO
COMPUTAZIONALE
(CODING)



ISTITUTO COMPRENSIVO "PAESI RETICI"

**La curiosità di sapere,
il piacere di imparare**

Una VALUTAZIONE con preminente funzione formativa accompagna l'allievo nell'apprendimento ed è di stimolo al miglioramento continuo.

La scuola è impegnata a rendere conto del proprio operato in quanto ritiene che la rendicontazione sociale sia condizione decisiva per lo sviluppo della qualità dell'offerta formativa.

Potete leggere gli esiti del Rapporto di Autovalutazione e la rendicontazione sociale su Scuola in chiaro accessibile dal sito d'Istituto



TUTTE le aule sono dotate di SMART board

AULE SPECIALI

- Laboratorio scientifico Stem
- Laboratorio di informatica
- Laboratorio mobile con 30 tablet
- Laboratorio musicale
- Laboratorio artistico
- Palestra attrezzata e regolamentare
- Biblioteca "Don Milani"



Intervallo all'aperto nell'ampio giardino alberato su cui si snoda il sentiero della Costituzione e dove sventano l'Albero Falcone e l'Albero dedicato ai Giusti Della Nave



POTENZIAMENTO INGLESE

Madrelingua e certificazioni



Potenziamento di Arte



Progetto SporTiAmo



Giornalino scolastico

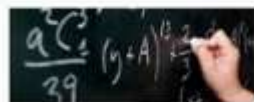

Moduli di recupero di matematica



Moduli di italiano per alunni stranieri



Coding e pensiero computazionale

Accordo di rete per il successo formativo

Istituto Comprensivo 'Paesi Retici'

Convitto Nazionale 'G.Piazzi'

Gli alunni della Torelli hanno la possibilità di iscriversi come semiconvittori :

- Accompagnati in mensa al termine delle lezioni
- Seguiti da educatori nell'organizzazione dello studio
- Docenti, educatori e famiglia collaborano in sinergia per il successo formativo



VISITA LA NOSTRA PAGINA SUL SITO

www.icpaesiretici.edu.it

TELEFONO 0342 212538